



**PROGRAM STUDI S1
SOSIOLOGI**

Portofolio Mata Kuliah

Ver/Rev

1/2

Halaman

2/10

	pemetaan sosial dan SPSS.					
2	Mampu menyusun deskripsi saintifik hasil kajian bidang sosiologi dalam bentuk skripsi atau laporan tugas akhir, dan mengunggahnya dalam laman perguruan tinggi dengan menunjukkan kinerja mandiri, tangguh dan berintegritas sehingga menghasilkan peneliti yang bermutu, terukur kompetensi risetnya, dan terhindar dari plagiarisme.	CPMK03	Mampu mengimplementasikan paradigma sosiologi dalam 3 paradigma yaitu fakta sosial, defenisi sosial dan perilaku sosial.	Dapat mendesain penelitian dan pemberdayaan secara dengan menggunakan paradigma fakta sosial, definisi sosial dan perilaku sosial.		
		CPMK04	Mampu mengaplikasikan konsep sosiologi dalam analisis tulisan di jurnal ilmiah baik nasional dan internasional	Dapat memproduksi laporan penelian secara detail dan mendalam sesuai dengan perspektif sosiologi yang sesuai dengan kaidah penulisan jurnal ilmiah nasional maupun internasional		



3. Peta Analisis Capaian Pembelajaran

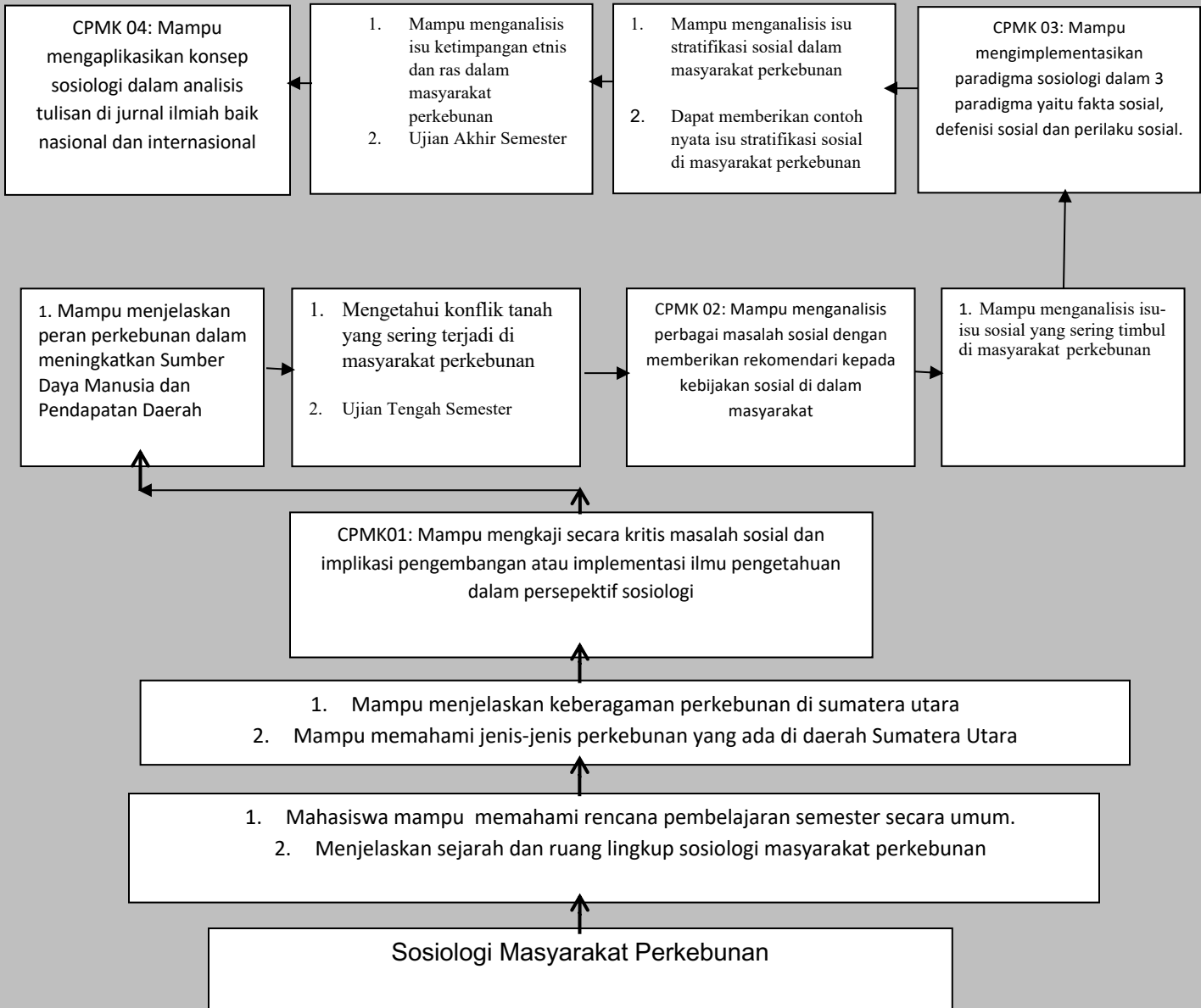



**PROGRAM STUDI S1
SOSIOLOGI**

Portofolio Mata Kuliah

Ver/Rev

1/2

Halaman

4/10



**PROGRAM STUDI S1
SOSIOLOGI**

Portofolio Mata Kuliah

Ver/Rev

1/2

Halaman

5/10

4. Silabus Mata Kuliah

Sinopsis/Deskripsi Singkat Mata Kuliah	Mata kuliah ini membahas perubahan-perubahan yang terjadi pada masyarakat dalam kaitannya dengan perkembangan perkebunan di Indonesia. Mata kuliah ini utamanya fokus pada bagaimana pendekatan-pendekatan sosiologis mengidentifikasi kondisi sosial ekonomi dan menjelaskan dampak perkembangan perkebunan terhadap masyarakat perkebunan di Indonesia. Dalam kuliah ini juga akan dibahas stratifikasi dalam masyarakat perkebunan termasuk konflik masyarakat perkebunan dalam penggunaan lahan dan konflik pertanahan di sekitar masyarakat perkebunan.
Materi Pembelajaran	<ol style="list-style-type: none">1. Sejarah Masuknya Perkebunan di Indonesia2. Multikultural dan Perkebunan di Sumatera Utara3. Peran Perkebunan dalam Meningkatkan Penghasilan Daerah (Sumut)4. Konflik Tanah di Perkebunan5. Isu-isu Sosial dalam Masyarakat Perkebunan6. Isu Stratifikasi Sosial dan Masyarakat Perkebunan7. Isu-isu Ketimpangan Etnis dan Ras dalam Masyarakat Perkebunan

5. Pengalaman Pembelajaran dan Referensi

Pengalaman Pembelajaran	Dalam mata kuliah ini mahasiswa mendapatkan pengalaman pembelajaran melalui kegiatan berikut: <ol style="list-style-type: none">1. Perkuliahan2. Asistensi di luar jam kuliah3. Latihan Soal-Penyelesaian4. Kuis untuk setiap CPMK
Referensi	<p>Utama:</p> <ol style="list-style-type: none">1. Afrizal dan Indrizal, 2010. Manajemen Konflik Perkebunan Kelapa Sawit. Andalas University Press. Padang2. Mosher A.T. 1997. Menggerakkan dan Membangun Pertanian. Yasaguna. Jakarta.3. Arifin Bustanil. 2004. Analisis Ekonomi Pertanian Indonesia. Jakarta. Kompas.4. Barth, Fredrick. 1988. Kelompok Etnik dan batasannya. Jakarta: Universitas Indonesia. <p>Pendukung:</p> <ol style="list-style-type: none">1. Fitriani, Cici. 2014. Jurnal: Interaksi Sosial Transmigran Jawa Dengan Masyarakat Lokal Di Desa Kayuagung: E Journal Tadulako UNTAD.



**PROGRAM STUDI S1
SOSIOLOGI**

Portofolio Mata Kuliah

Ver/Rev

1/2

Halaman

6/10

6. Rencana Pembelajaran Semester

Minggu ke-	Sub-CPMK Sebagai Kemampuan Akhir Yang Diharapkan	Bahan Kajian Materi Pembelajaran	Kriteria (Indikator) Penilaian	Bentuk Penilaian	Bentuk dan Metode Pembelajaran	Aktivitas Pembelajaran/Pengalaman Mahasiswa	Bobot Penilaian
(1)	(2)	(3)	(4)	(5)	(6)	(7)	(8)
1	Sub-CPMK1: Setelah mengikuti perkuliahan ini, mahasiswa akan dapat: Mahasiswa mampu memahami rencana pembelajaran semester secara umum	Pokok Bahasan: 1. RPS dan kontrak belajar 2. Pengantar umum tentang sosiologi masyarakat perkebunan	1. Unjuk Kerja CML (Presentasi) 2. Tes Tulis (UTS) 3. Tes Tulis (UAS) 4. Tes Lisan CML (Tugas Kelompok)	Tugas Ujian tertulis	Kuliah, ceramah dan diskusi	Bertanya dan menjawab pertanyaan	20 %
2	Sub-CPMK 2-3: Setelah mengikuti perkuliahan ini, mahasiswa akan dapat: Menjelaskan sejarah dan ruang lingkup sosiologi masyarakat perkebunan	Pokok Bahasan: Sejarah Masuknya Perkebunan di Indonesia		Tugas Presentasi	Kuliah, ceramah dan diskusi	<i>Teamwork</i> <i>Critical thinking</i> <i>Problem solving</i>	
3,4	Sub-CPMK 3-4: Setelah mengikuti perkuliahan ini, mahasiswa akan dapat: Mampu menjelaskan keberagaman perkebunan di Sumatera Utara Mampu memahami jenis-jenis perkebunan yang ada di daerah Sumatera Utara	Pokok Bahasan: Multikultural dan Perkebunan di Sumatera Utara		Tugas Ujian tertulis	Kuliah, ceramah dan diskusi	Bertanya dan menjawab pertanyaan	20%



**PROGRAM STUDI S1
SOSIOLOGI**

Portofolio Mata Kuliah

Ver/Rev

1/2

Halaman

7/10

5,6	<p>Setelah mengikuti perkuliahan ini, mahasiswa akan dapat:</p> <p>Mampu menjelaskan peran perkebunan dalam meningkatkan Sumber Daya Manusia dan Pendapatan Daerah</p> <p>Mengetahui konflik tanah yang sering terjadi di masyarakat perkebunan</p> <p>Mengetahui konflik-konflik tanah yang ada di masyarakat perkebunan, khususnya perkebunan Sumatera Utara</p>	<p>Pokok Bahasan: Peran Perkebunan dalam Meningkatkan Penghasilan Daerah (Sumut)</p> <p>Konflik Tanah di Perkebunan</p>		Tugas Presentasi	Kuliah, ceramah dan diskusi	<i>Teamwork Critical thinking Problem solving</i>	
7	Evaluasi Tengah Semester: Melakukan Validasi Penilaian, Evaluasi dan Perbaikan Proses Pembelajaran berikutnya						40 %
8-9	<p>Setelah mengikuti perkuliahan ini, mahasiswa akan dapat:</p> <p>Mampu menganalisis isu-isu sosial yang sering timbul di masyarakat perkebunan</p>	Isu-isu Sosial dalam Masyarakat Perkebunan		Tugas Presentasi	Kuliah, ceramah dan diskusi	<i>Teamwork Critical thinking Problem solving</i>	30%
10-12	<p>Setelah mengikuti perkuliahan ini, mahasiswa akan dapat:</p> <p>Mampu menganalisis isu stratifikasi sosial dalam masyarakat perkebunan</p> <p>Dapat memberikan contoh</p>	Isu Stratifikasi Sosial dan Masyarakat Perkebunan		Tugas Ujian tertulis	Kuliah, ceramah dan diskusi	Bertanya dan menjawab pertanyaan	



**PROGRAM STUDI S1
SOSIOLOGI**

Portofolio Mata Kuliah

Ver/Rev

1/2

Halaman

8/10

	nyata isu stratifikasi sosial di masyarakat perkebunan						
13-15	Setelah mengikuti perkuliahan ini, mahasiswa akan dapat: Mampu menganalisis isu ketimpangan etnis dan ras dalam masyarakat perkebunan	Isu-isu Ketimpangan Etnis dan Ras dalam Masyarakat Perkebunan	<ol style="list-style-type: none">1. Unjuk Kerja CML (Presentasi)2. Tes Tulis (UTS)3. Tes Tulis (UAS)4. Tes Lisan CML (Tugas Kelompok)	Tugas Ujian tertulis	Kuliah, ceramah dan diskusi	Bertanya dan menjawab pertanyaan	30%
16	Evaluasi Akhir Semester: Melakukan Validasi Penilaian Akhir dan Menentukan Kelulusan Mahasiswa						60 %



7. Asesmen

Rubrik
Penilaian

Kriteria Penilaian berdsarkan sistem Capaian Pembelajaran yang bersifat absolut/mutlak, dengan Rubrik Penilaian sebagai berikut

a). CPL 1

No	CPMK01	Penilaian			
		1	2	3	4
		Tidak mampu (≤59)	Cukup mampu (60-69)	Mampu (70-79)	Sangat mampu (≥80)
1	Mampu mengkaji secara kritis masalah sosial dan implikasi pengembangan atau implementasi ilmu pengetahuan dalam persepektif sosiologi	Tidak mampu mengkaji secara kritis masalah sosial dan implikasi pengembangan atau implementasi ilmu pengetahuan dalam persepektif sosiologi	Cukup mampu mengkaji secara kritis masalah sosial dan implikasi pengembangan atau implementasi ilmu pengetahuan dalam persepektif sosiologi	Mampu mengkaji secara kritis masalah sosial dan implikasi pengembangan atau implementasi ilmu pengetahuan dalam persepektif sosiologi	Sangat mampu mengkaji secara kritis masalah sosial dan implikasi pengembangan atau implementasi ilmu pengetahuan dalam persepektif sosiologi

b). CPL 1

No.	CPMK-02	Penilaian			
		1	2	3	4
		Tidak mampu (≤59)	Cukup mampu (60-69)	Mampu (70-79)	Sangat mampu (≥80)
1	Mampu menganalisis perbagai masalah sosial dengan memberikan rekomendari kepada kebijakan sosial di dalam masyarakat	Tidak mampu menganalisis perbagai masalah sosial dengan memberikan rekomendari kepada kebijakan sosial di dalam masyarakat	Cukup mampu menganalisis perbagai masalah sosial dengan memberikan rekomendari kepada kebijakan sosial di dalam masyarakat	Mampu menganalisis perbagai masalah sosial dengan memberikan rekomendari kepada kebijakan sosial di dalam masyarakat	Sangat mampu menganalisis perbagai masalah sosial dengan memberikan rekomendari kepada kebijakan sosial di dalam masyarakat

CPL 2

No.	CPMK-03	Penilaian			
		1	2	3	4
		Tidak mampu (≤59)	Cukup mampu (60-69)	Mampu (70-79)	Sangat mampu (≥80)
1	Mampu mengimplementasikan paradigma sosiologi	Tidak mampu mengimplementasikan paradigma sosiologi	Cukup mampu mengimplementasikan paradigma sosiologi	Mampu mengimplementasikan paradigma sosiologi	Sangat mampu mengimplemen paradigma sosiologi



**PROGRAM STUDI S1
SOSIOLOGI**

Portofolio Mata Kuliah

Ver/Rev

1/2

Halaman

10/10

dalam 3 paradigma yaitu fakta sosial, defenisi sosial dan perilaku sosial.

dalam 3 paradigma yaitu fakta sosial, defenisi sosial dan perilaku sosial.

dalam 3 paradigma yaitu fakta sosial, defenisi sosial dan perilaku sosial.

dalam 3 paradigma yaitu fakta sosial, defenisi sosial dan perilaku sosial.

dalam 3 paradigma yaitu fakta sosial, defenisi sosial dan perilaku sosial.

CPL 2

No.	CPMK-04	Penilaian			
		1	2	3	4
		Tidak mampu (≤59)	Cukup mampu (60-69)	Mampu (70-79)	Sangat mampu (≥80)
1	Mampu mengaplikasikan konsep sosiologi dalam analisis tulisan di jurnal ilmiah baik nasional dan internasional	Tidak mampu mengaplikasikan konsep sosiologi dalam analisis tulisan di jurnal ilmiah baik nasional dan internasional	Cukup mampu mengaplikasikan konsep sosiologi dalam analisis tulisan di jurnal ilmiah baik nasional dan internasional	Mampu mengaplikasikan konsep sosiologi dalam analisis tulisan di jurnal ilmiah baik nasional dan internasional	Sangat mampu mengaplikasikan konsep sosiologi dalam analisis tulisan di jurnal ilmiah baik nasional dan internasional

Rentang Huruf

Sistem penilaian menggunakan PAP (Penilaian Acuan Patokan), penilaian yang bersifat absolut/mutlak, dengan Kompartemen Rentang Nilai Huruf sebagai berikut.

No.	Rentang Nilai Angka	Nilai Huruf
1	00,00 s.d 49,99	E
2	50,00 s.d 59,99	D
3	60,00 s.d 64,99	C
4	65,00 s.d 69,99	C+
5	70,00 s.d 74,99	B
6	75,00 s.d 79,99	B+
7	80,00 s.d 100,00	A

Sistem Evaluasi

Mahasiswa dinyatakan lulus (mendapat nilai huruf minimal C) hanya jika setiap CPMK memiliki nilai angka sama dengan atau lebih besar dari 60 (≥ 60). Jika salah satu atau lebih nilai CPMK lebih kecil dari 60 (< 60), namun nilai terbobot sama dengan atau lebih besar dari 60 (≥ 60), maka diharapkan untuk mengikuti ujian pengukuran CPMK yang belum terpenuhi. Sedangkan apabila nilai terbobot lebih kecil dari 60 (< 60), mahasiswa wajib mengulang mata kuliah keseluruhan (seluruh CPMK). Keikutsertaan mahasiswa dalam matakuliah ini dinyatakan gugur apabila presensi kehadiran lebih kecil dari 75 % (< 75%) atau lebih kecil dari 10 (<10) kali pertemuan mahasiswa, atau berbuat kecurangan.

Tanggal :

Diketahui Oleh,
Komting Mata Kuliah

Disahkan oleh,
Ketua Program Studi Sosiologi

Disiapkan oleh,
Koordinator Mata Kuliah

Drs. T. Ilham Saladin, MSP

Drs. T. Ilham Saladin, MSP